



Puebla
Contigo y con rumbo
Gobierno Municipal

IMPLAN
Instituto Municipal de Planeación Puebla

Análisis de cumplimiento del Plan Municipal de Desarrollo 2021-2024 con los Programas Presupuestarios 2022, 2023 y 2024

Departamento de Programación

Marzo 2024

PMD H. Ayuntamiento de Puebla 2021- 2024



Ejes

Eje 1 Recuperación Económica

Eje 2 Desarrollo Humano

Eje 3 Seguridad

Eje 4 Urbanismo y Medio Ambiente

Eje 5 Gobierno Innovador y Finanzas Sanas

Vinculación del PMD con la MIR

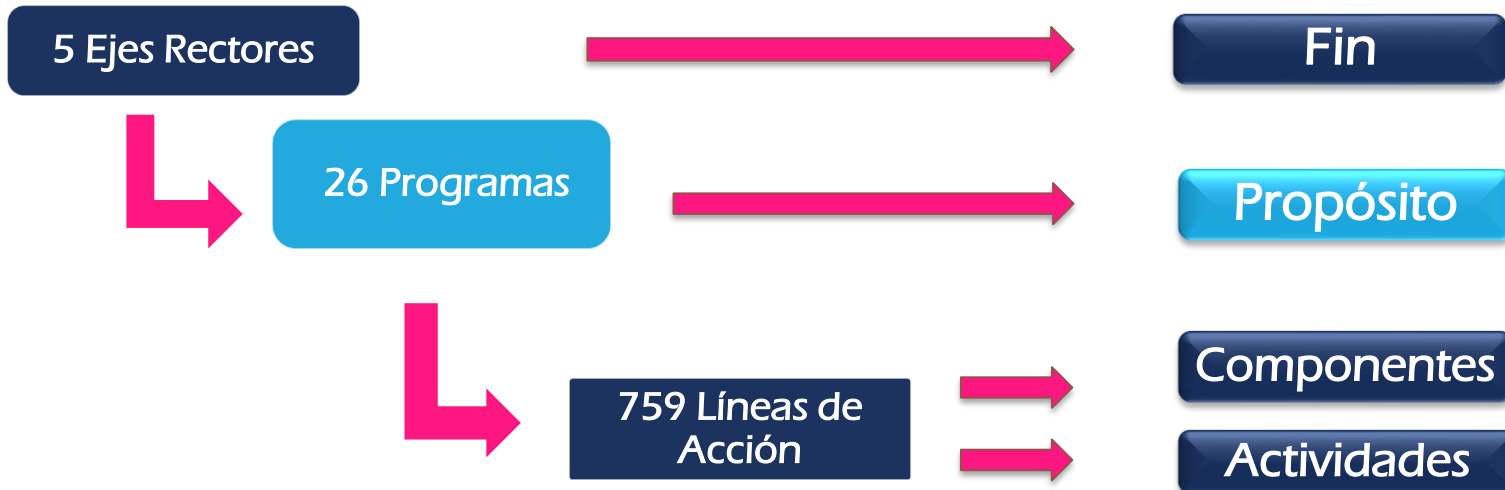

Las **Líneas de Acción** podrán ser atendidas con **Componentes** o **Actividades** según su alcance.

Total Líneas de Acción que integran los Ejes rectores del PMD 2021-2024

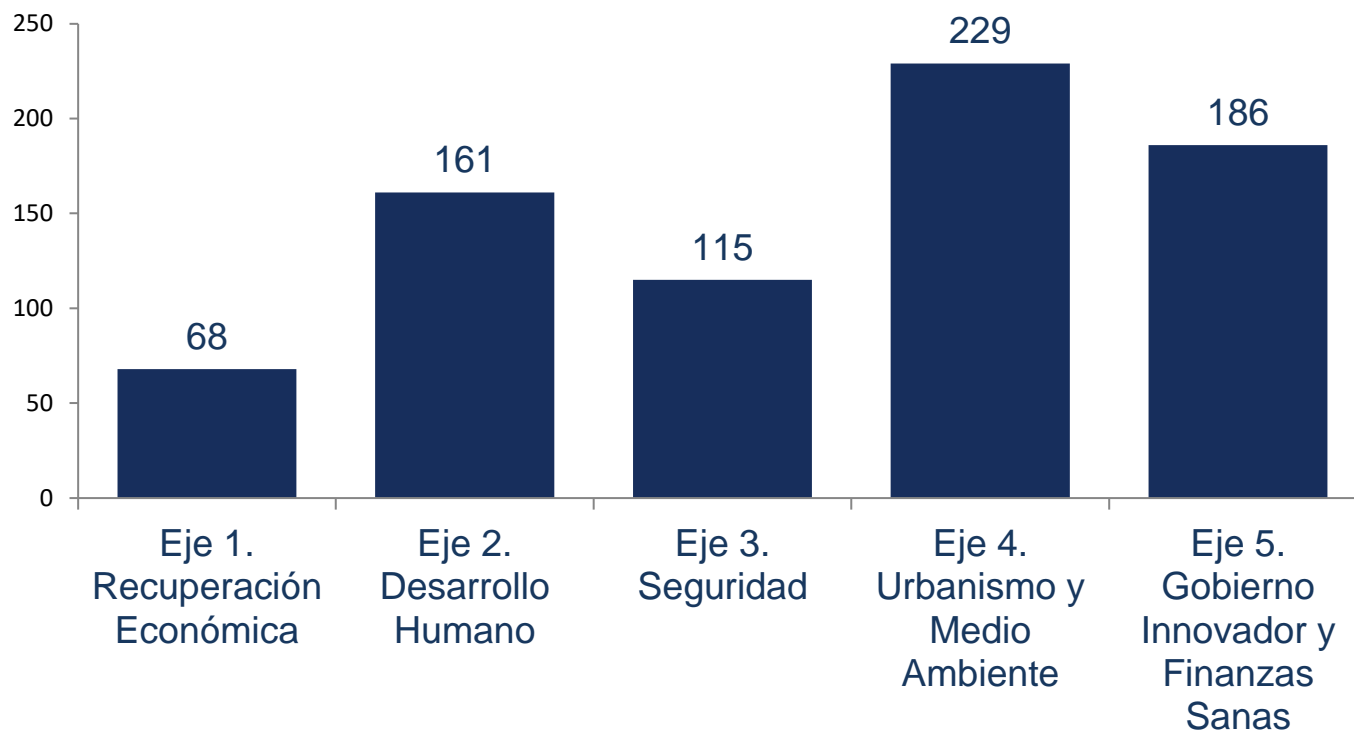

759 Líneas de Acción

Líneas de Acción del PMD 2021-2024 atendidas con PP's 2022, 2023 y 2024

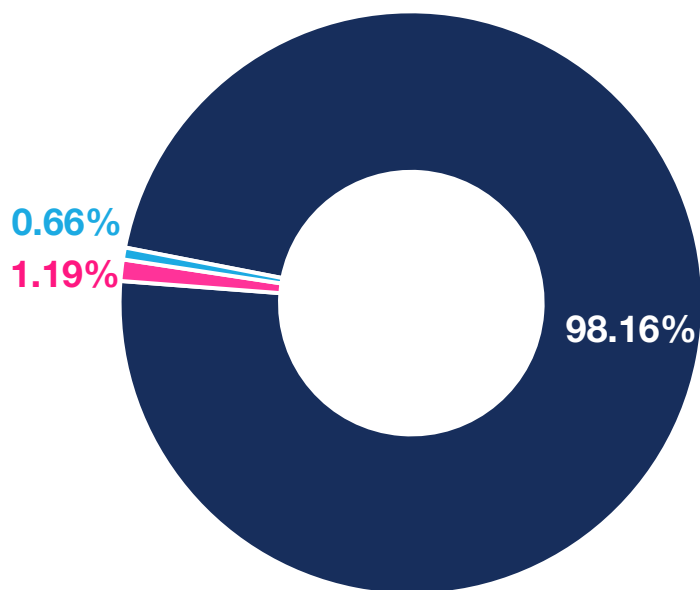

745
LA's atendidas con PP's
2022, 2023 y 2024

9
LA's justificadas

5
LA's no atendidas

759 Líneas de Acción

Líneas de Acción del PMD 2021-2024 atendidas con PP's 2022, 2023 y 2024

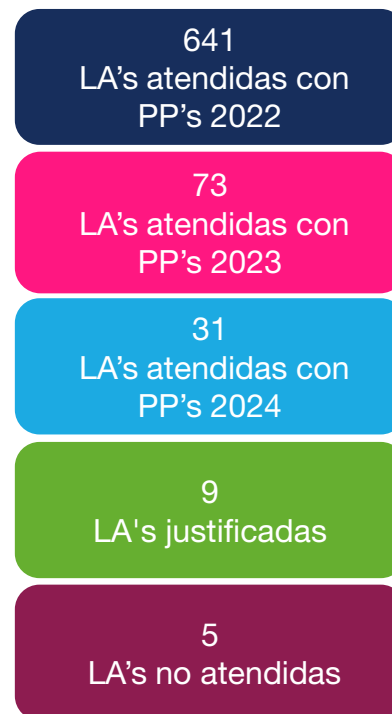
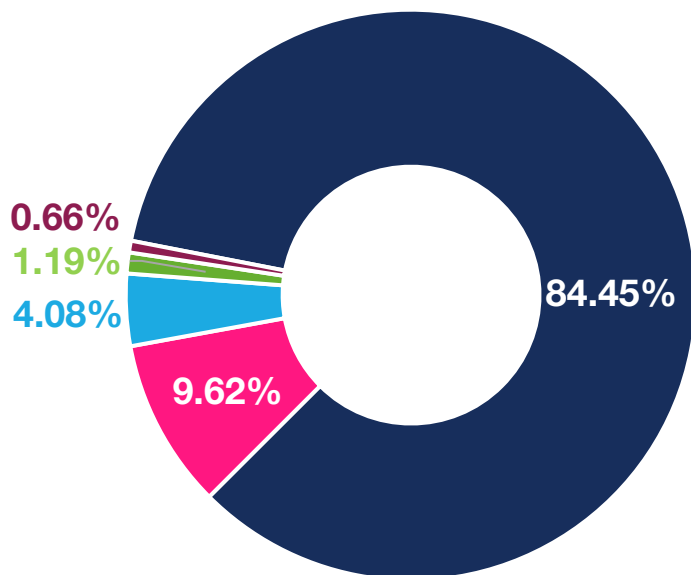

759 Líneas de Acción

Líneas de Acción del PMD 2021-2024 vs. Líneas de Acción atendidas en 2022, 2023 y 2024 por Eje Rector



641 LA's en 2022

73 LA's en 2023

31 LA's en 2024

9 LA's justificadas

5 LA's no atendidas

Líneas de Acción del PMD 2021-2024 atendidas con PP's 2022, 2023 y 2024 por Eje

EJE	Total LA's PMD 2021-2024	LA's atendidas 2022	LA's atendidas 2023	LA's atendidas 2024	LA's justificadas	LA's no atendidas
Eje 1. Recuperación Económica	68	55	2	6	4	1
Eje 2. Desarrollo Humano	161	150	6	5	0	0
Eje 3. Seguridad	115	93	21	1	0	0
Eje 4. Urbanismo y Medio Ambiente	229	180	28	14	3	4
Eje 5. Gobierno Innovador y Finanzas Sanas	186	163	16	5	2	0
Total Líneas de Acción	759	641	73	31	9	5

745 LA's atendidas
Porcentaje de atención 98.16%

Eje 1. Recuperación económica

Líneas de Acción del PMD atendidas con PP's 2022, 2023 y 2024

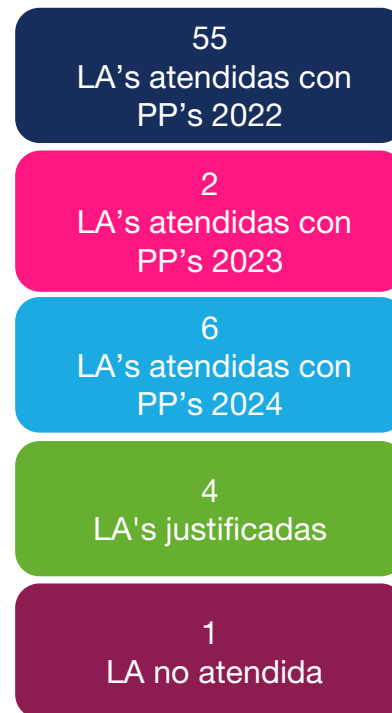
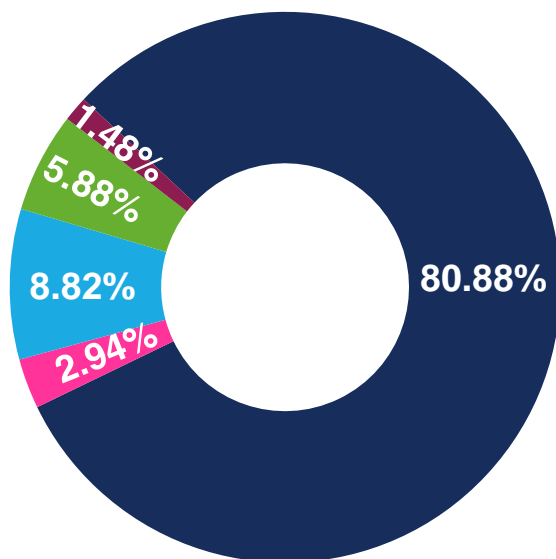

Total 68 Líneas de Acción

Eje 1. Recuperación económica

Líneas de Acción del PMD atendidas por Programa

Prog. 01 - Recuperación y reactivación económica en sectores productivos e industrias estratégicas del municipio

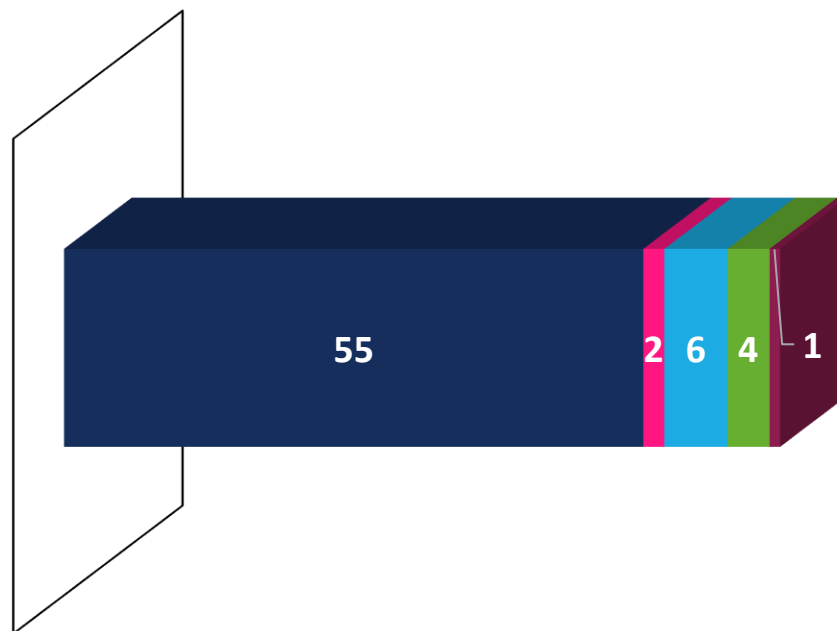

■ LA's atendidas 2022 ■ LA's atendidas 2023 ■ LA's atendidas 2024 ■ LA's justificadas ■ LA no atendida

Total 68 Líneas de Acción

Eje 2. Desarrollo Humano

Líneas de Acción del PMD atendidas con PP's 2022, 2023 y 2024

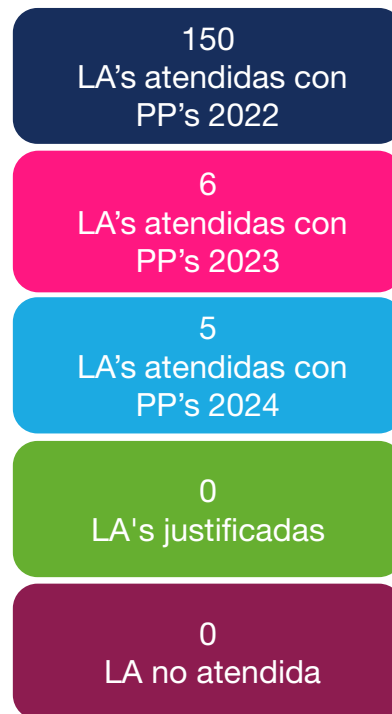
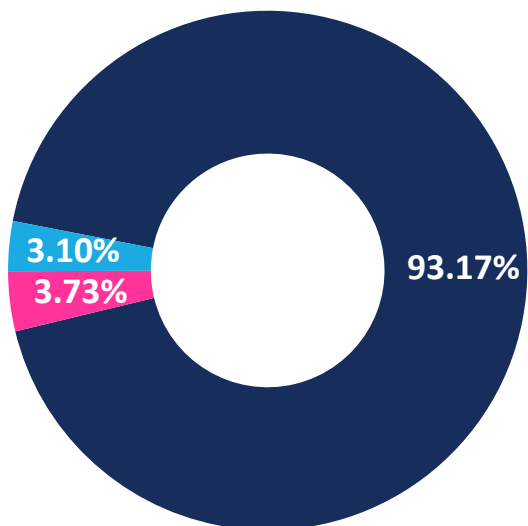

Total 161 Líneas de Acción

Eje 2. Desarrollo Humano

Líneas de Acción del PMD atendidas por Programa

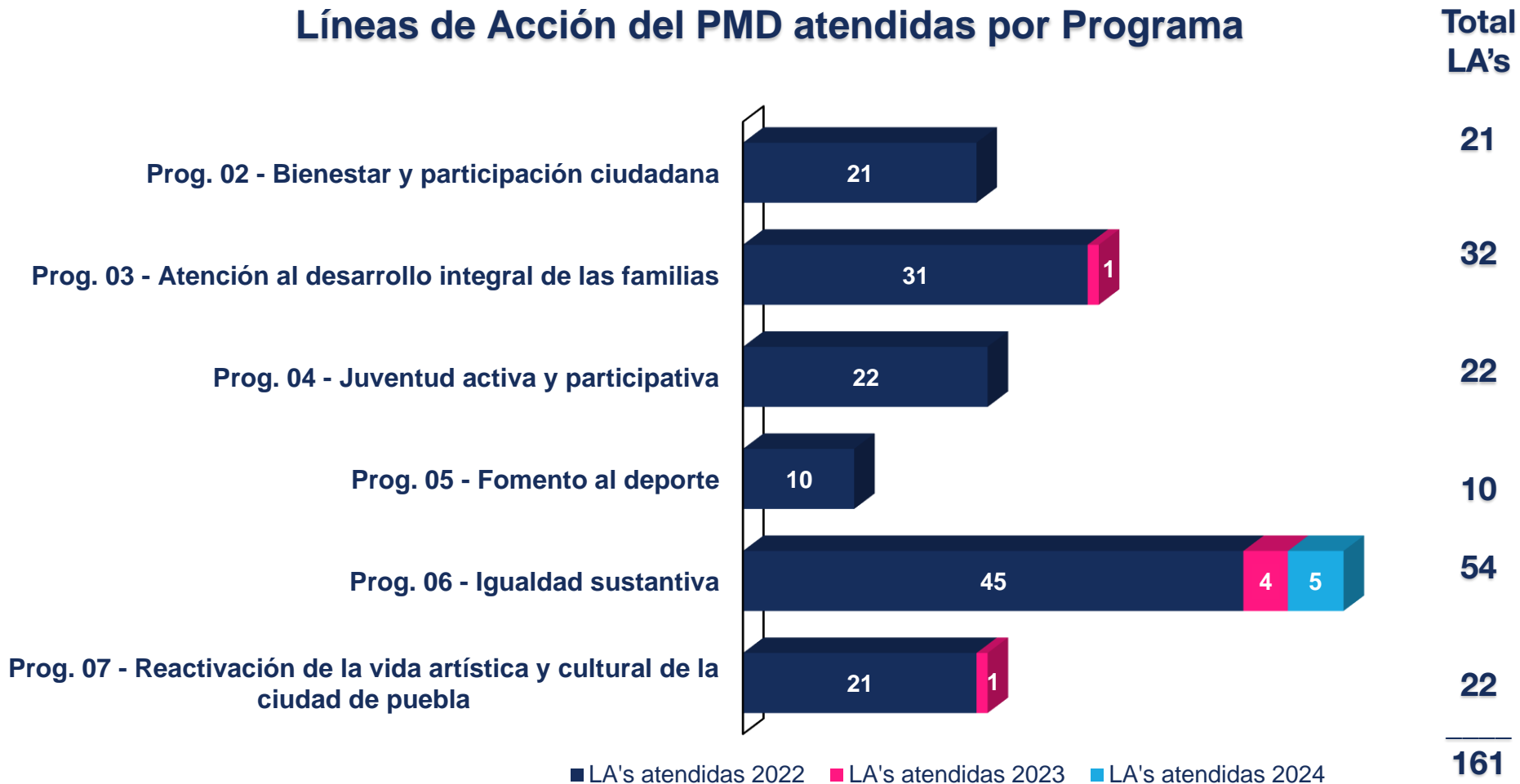

Eje 3. Seguridad

Líneas de Acción del PMD atendidas con PP's 2022, 2023 y 2024

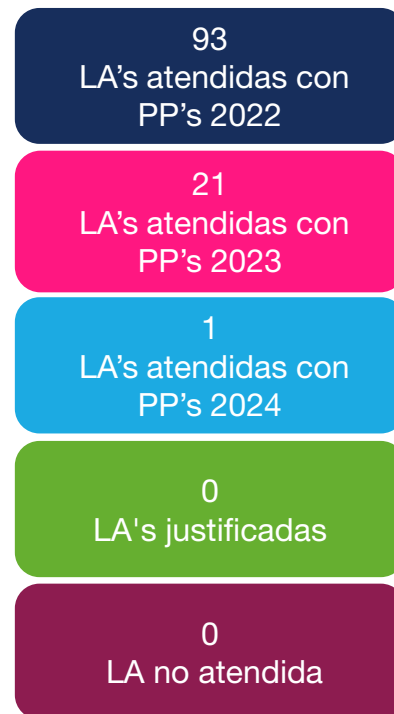
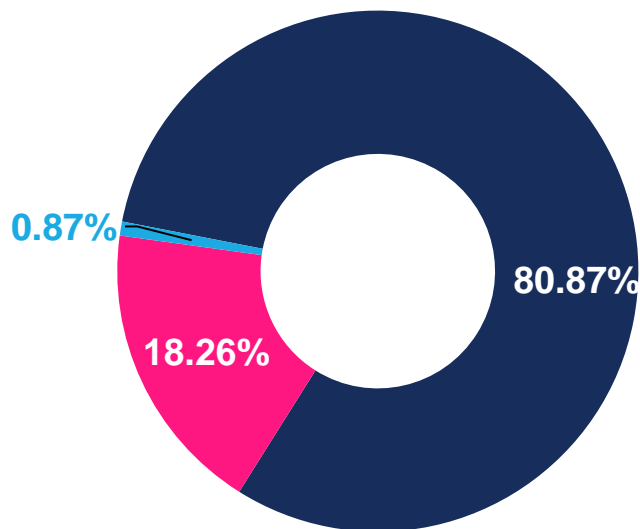

Total 115 Líneas de Acción

Eje 3. Seguridad

Líneas de Acción del PMD atendidas por Programa

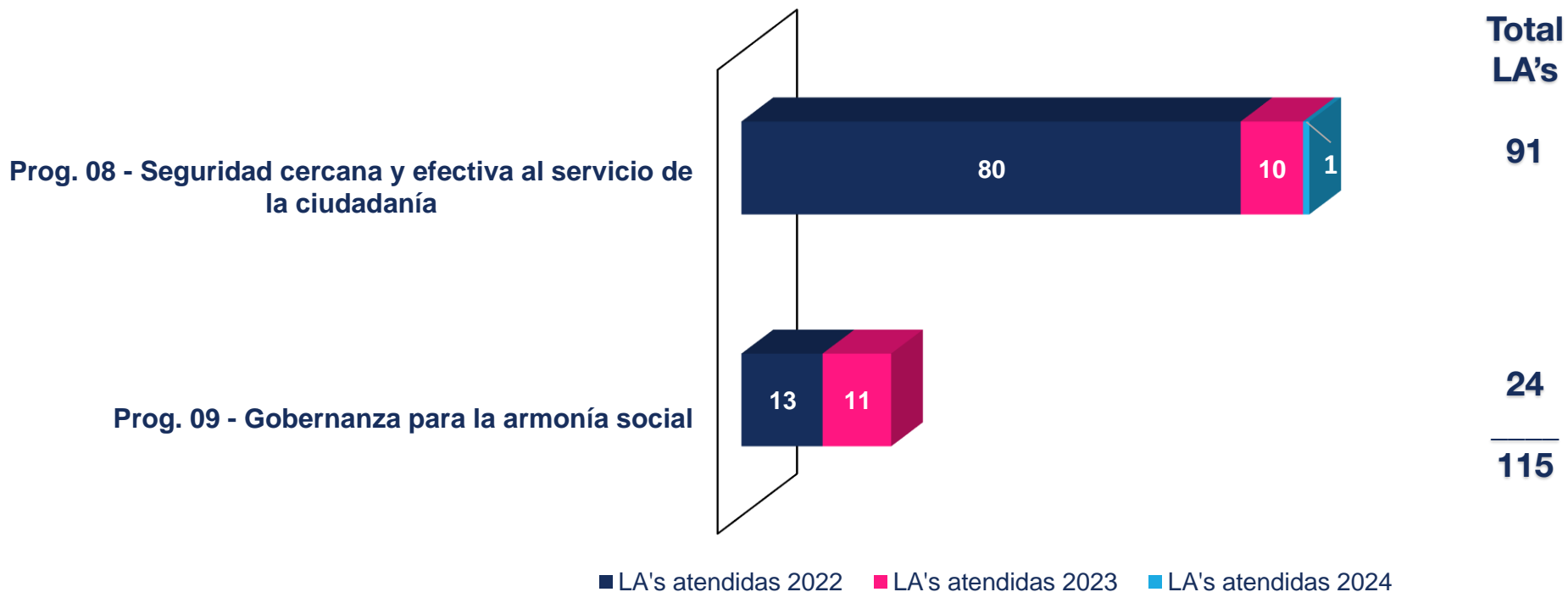

Eje 4. Urbanismo y Medio Ambiente

Líneas de Acción del PMD atendidas con PP's 2022, 2023 y 2024

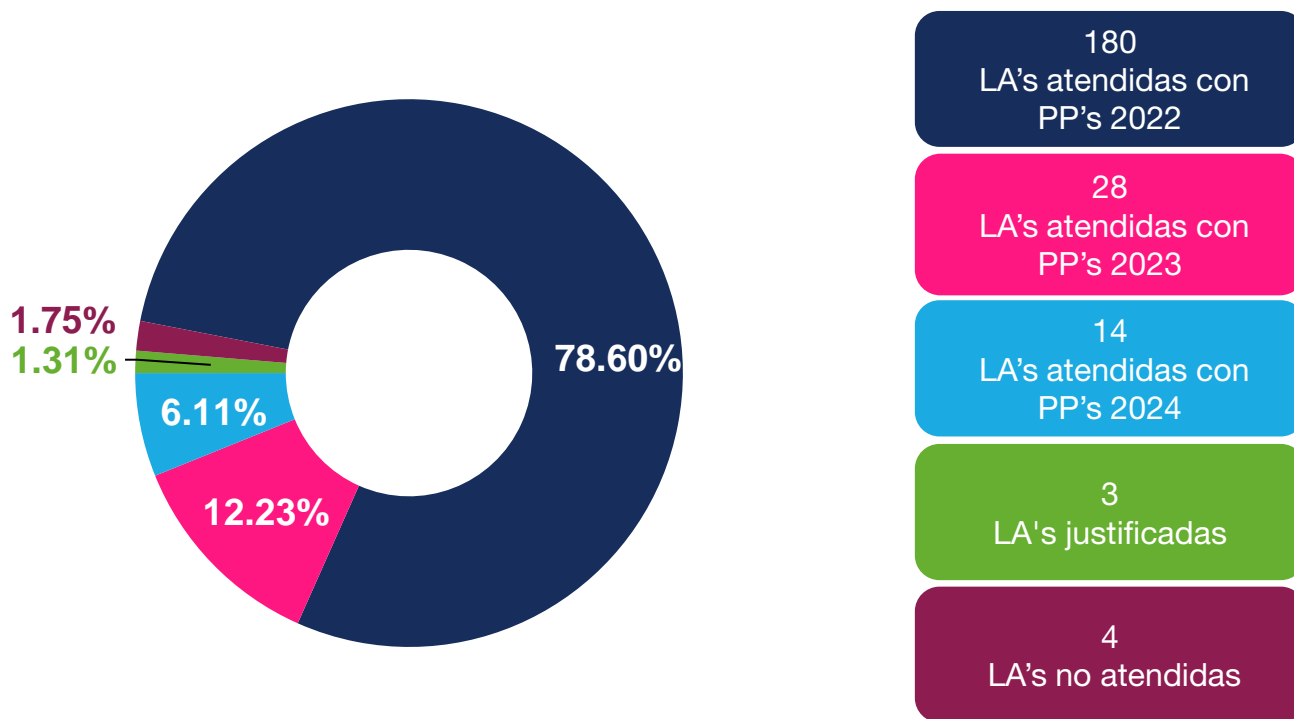

Total 229 Líneas de Acción

Eje 4. Urbanismo y Medio Ambiente

Líneas de Acción del PMD atendidas por Programa

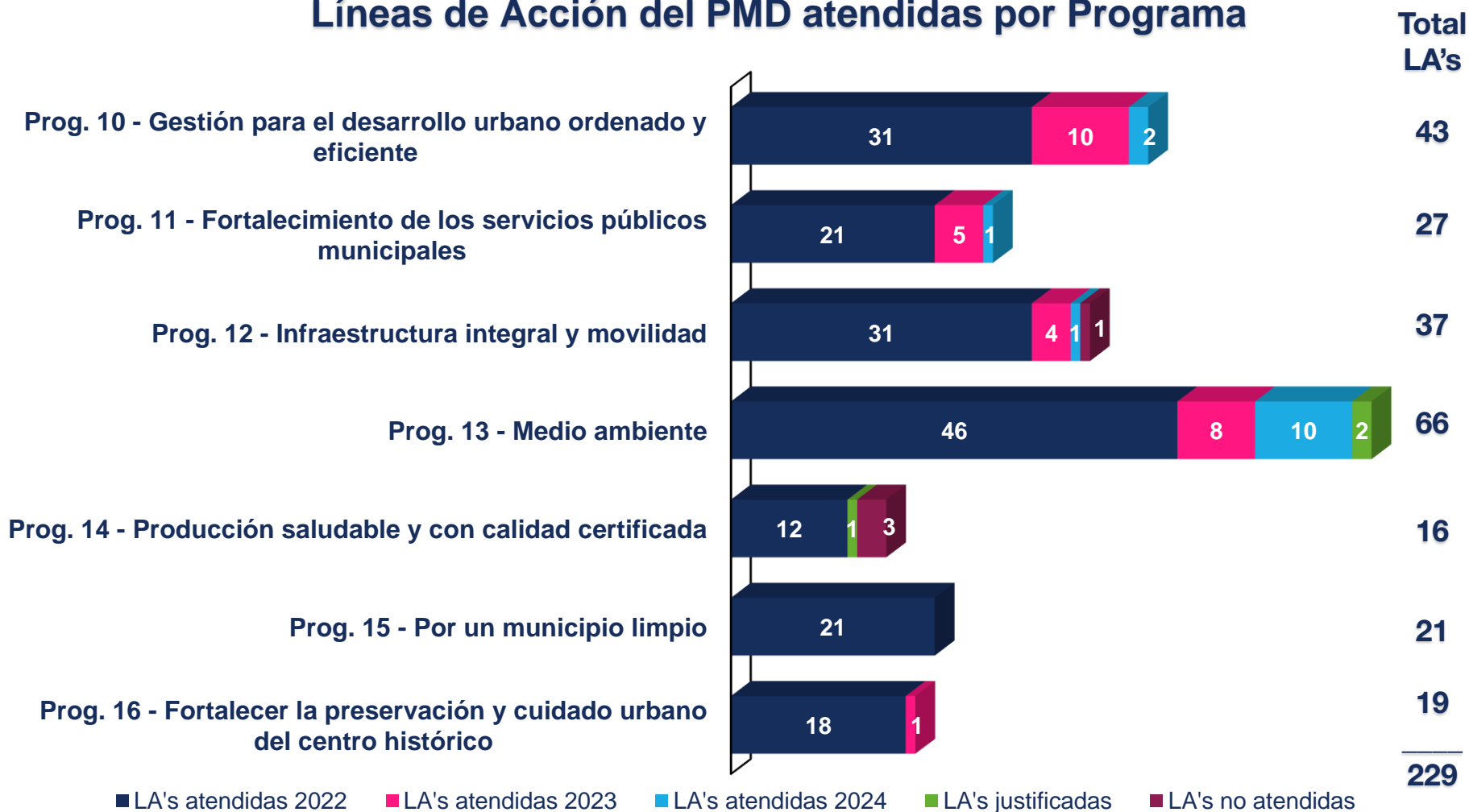

Eje 5. Gobierno Innovador y Finanzas Sanas

Líneas de Acción del PMD atendidas con PP's 2022, 2023 y 2024

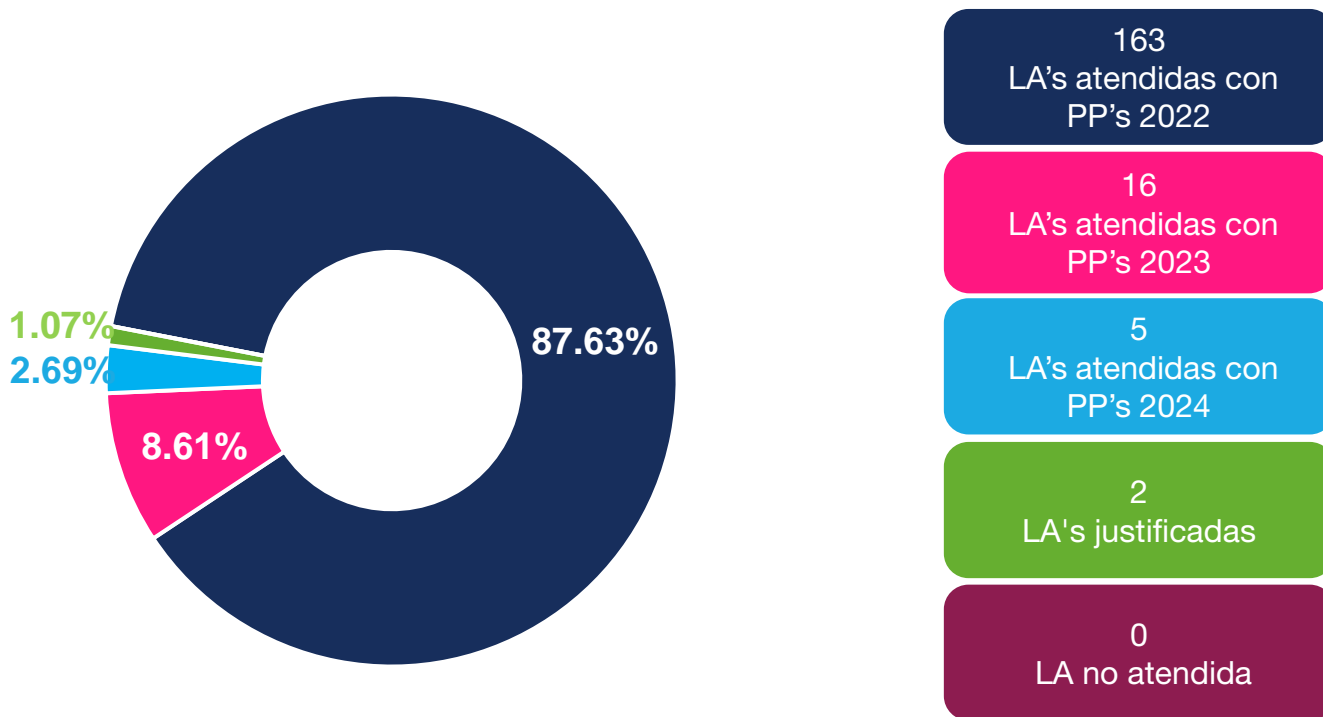

Total 186 Líneas de Acción

Eje 5. Gobierno Innovador y Finanzas Sanas

Líneas de Acción del PMD atendidas por Programa

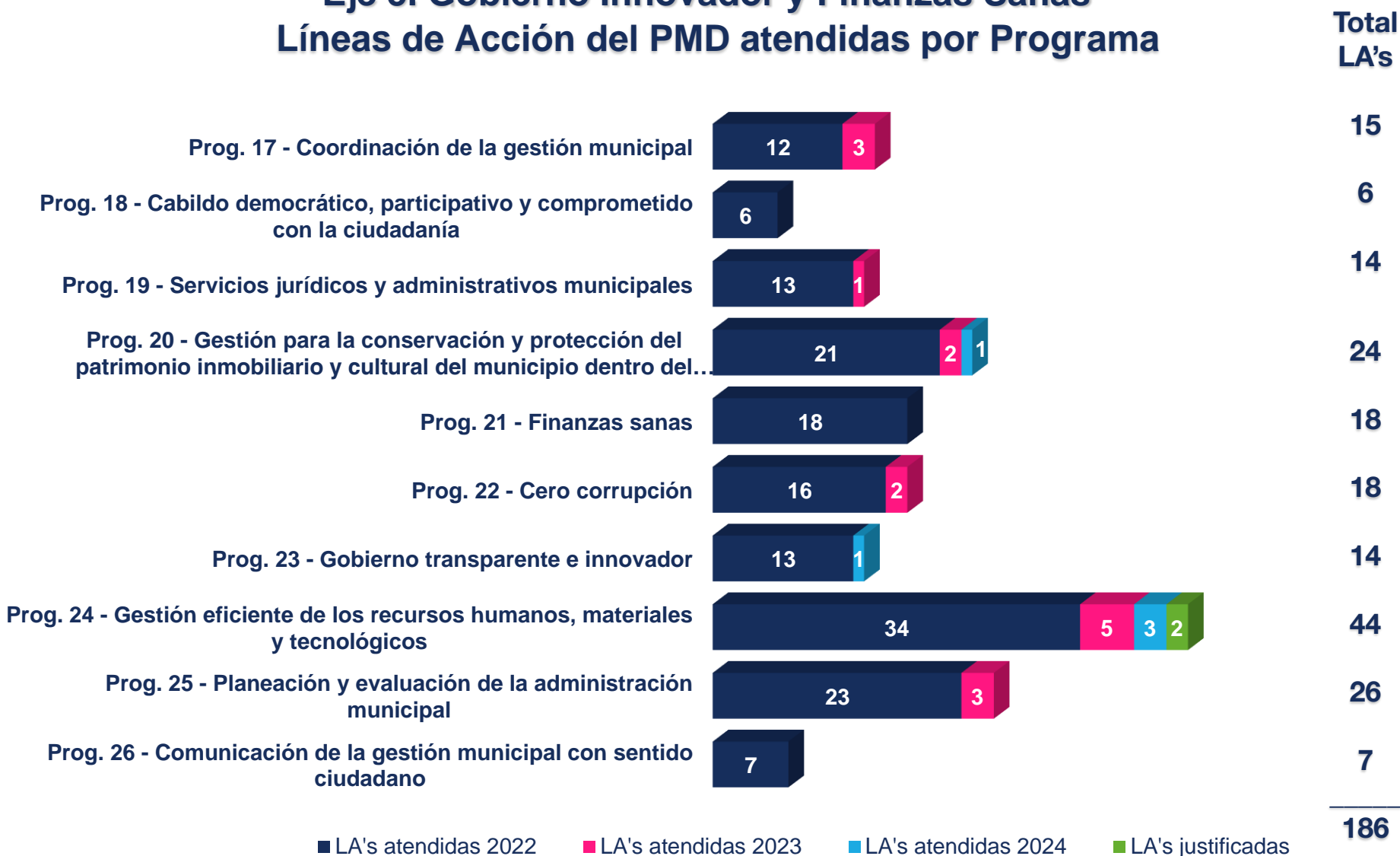



Vinculación y atención de Líneas de Acción etiquetadas como Objetivos de Desarrollo Sostenible (ODS)

Existen 17 Objetivos de Desarrollo Sostenible y 169 metas

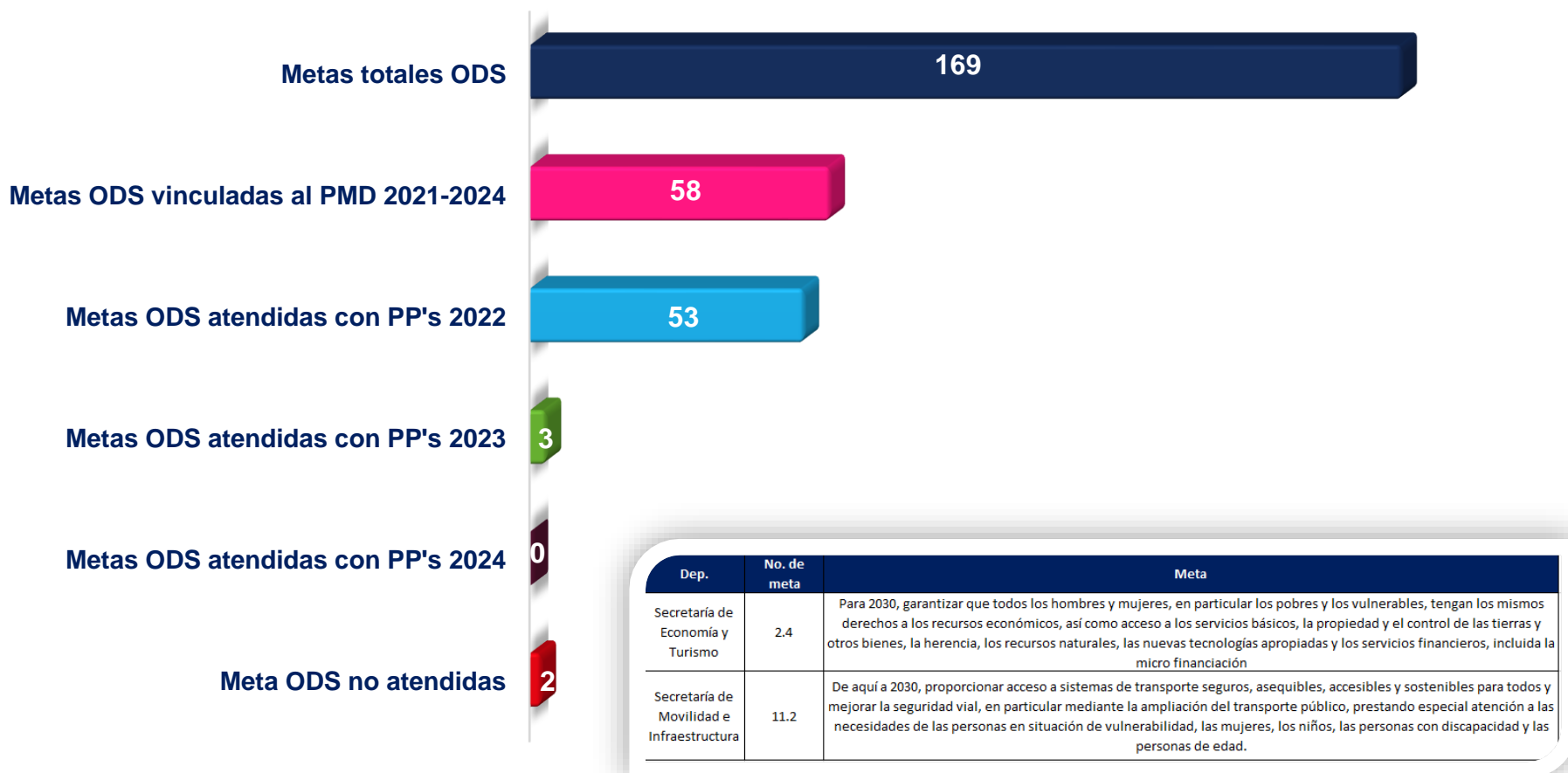

Líneas de Acción del PMD 2021 – 2024 etiquetadas como Objetivos de Desarrollo Sostenible (ODS)

■ Resto de LA's PMD 2021-2024 ■ Total ODS

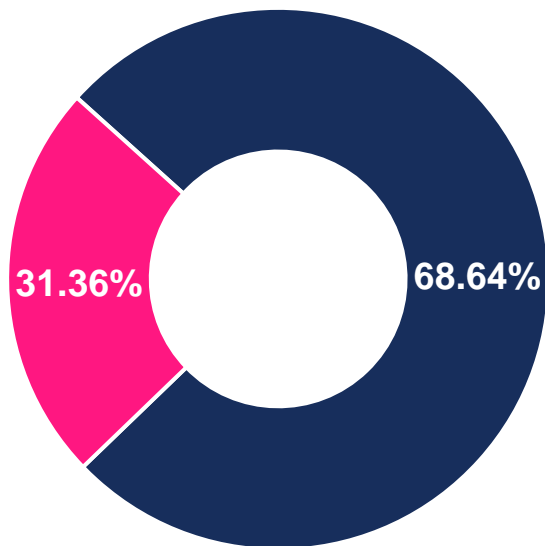

Total Líneas de Acción PMD 2021-2024	Líneas de Acción etiquetadas ODS PMD 2021-2024
759	238

Líneas de Acción del PMD 2021-2024 vinculadas a uno o más ODS y atendidas con Programas Presupuestarios (PP's) 2022, 2023 y 2024

Eje del PMD	LA's que atienden uno o más ODS	LA's ODS Atendidas con PP's 2022	LA's ODS Atendidas con PP's 2023	LA's ODS Atendidas con PP's 2024	LA's ODS justificadas	LA's ODS no atendidas	% de atención
Eje 1. Recuperación económica	66	54	1	6	4	1	92.42%
Eje 2. Desarrollo Humano	58	52	3	3	0	0	100%
Eje 3. Seguridad	6	4	1	1	0	0	100%
Eje 4. Urbanismo y Medio Ambiente	59	45	9	2	1	2	94.92%
Eje 5. Gobierno Innovador y Finanzas Sanas	49	40	7	2	0	0	100%
Total general	238	195	21	14	5	3	96.64%

230 LA's ODS atendidas
Porcentaje de atención 96.64%

Líneas de Acción del PMD etiquetadas como ODS atendidas con PP's 2022, 2023 y 2024

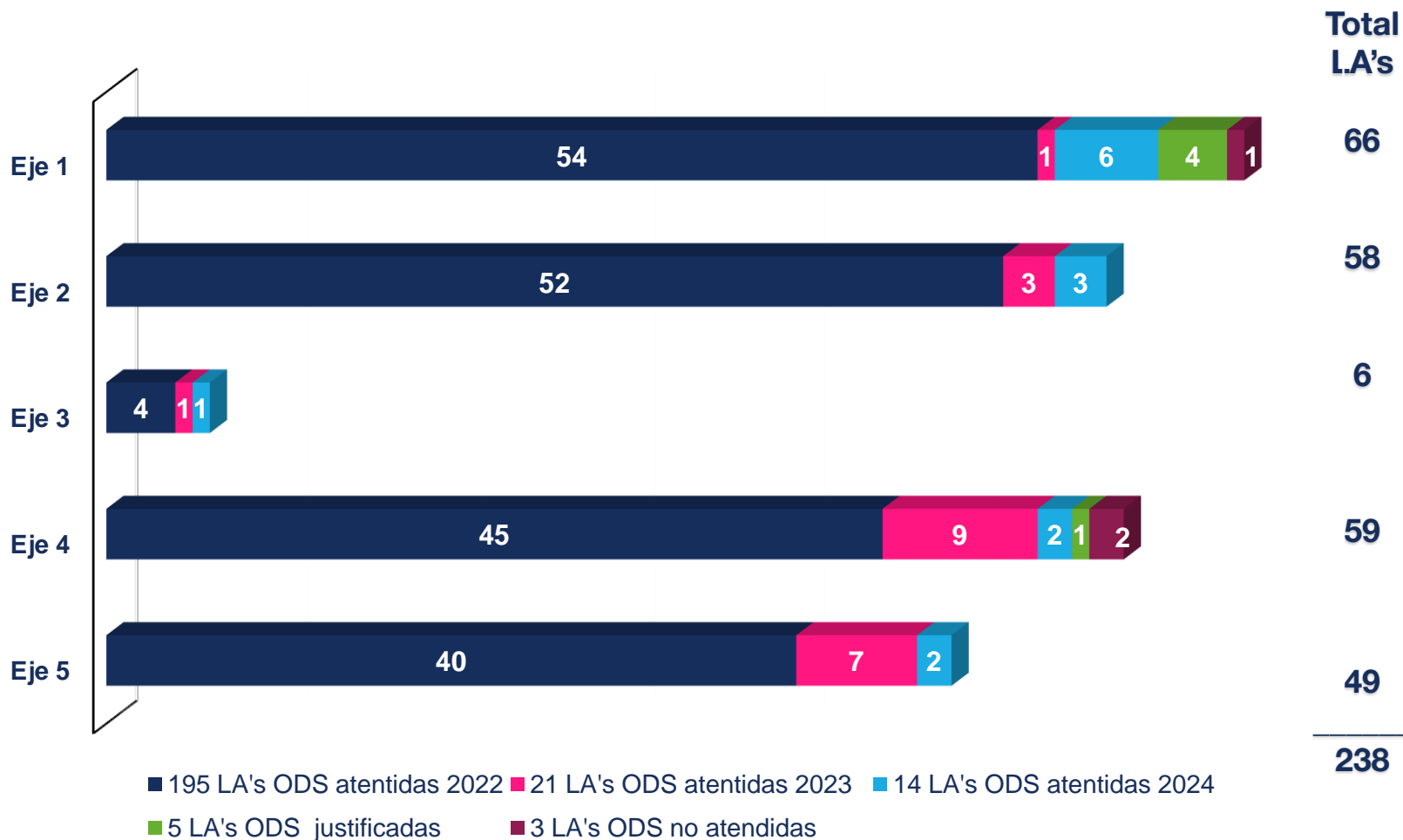



Enfoques Transversales

Departamento de Programación

Marzo 2024

Total Líneas de Acción con enfoques transversales

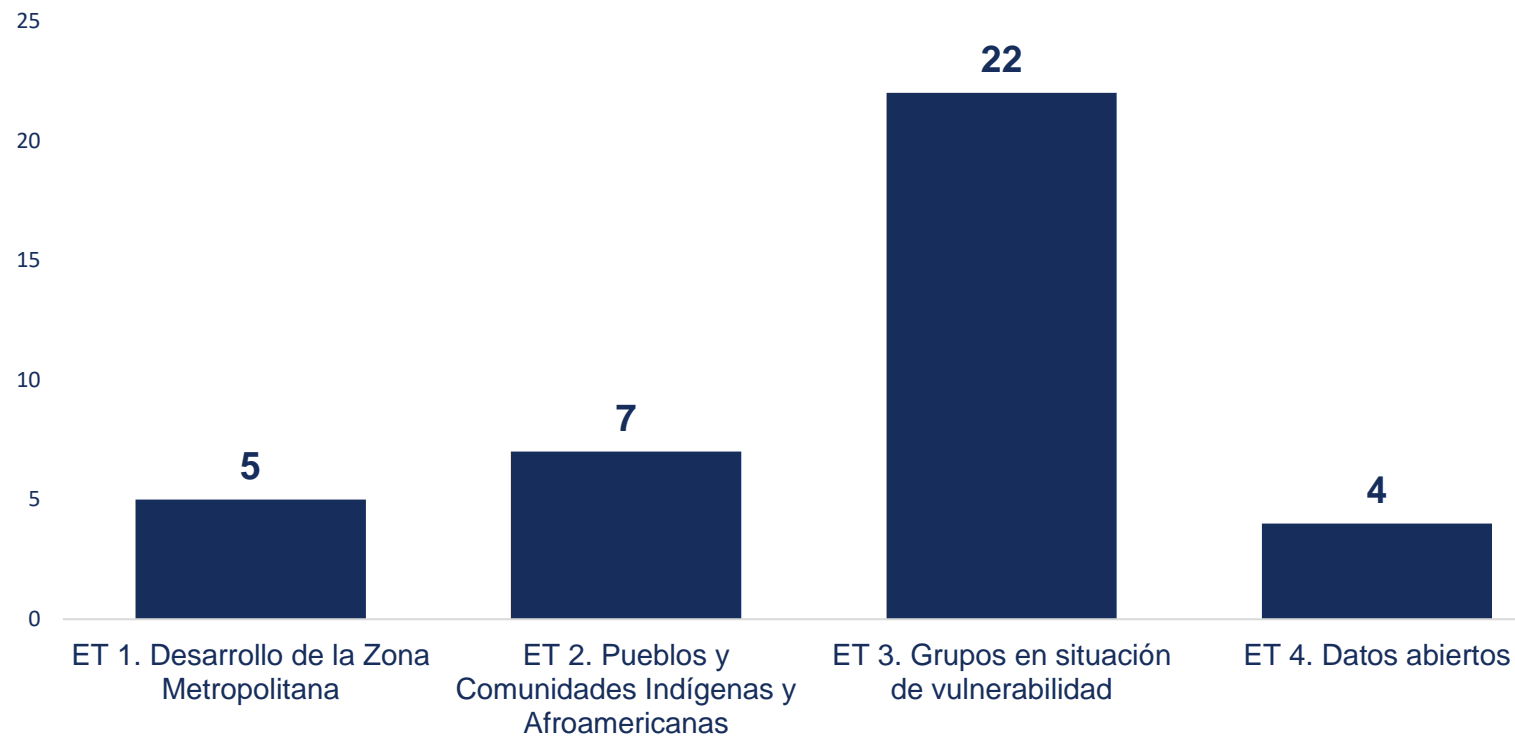

38 Líneas de Acción

Líneas de Acción del PMD 2021-2024 con Enfoques Transversales atendidas con PP's 2022, 2023 y 2024

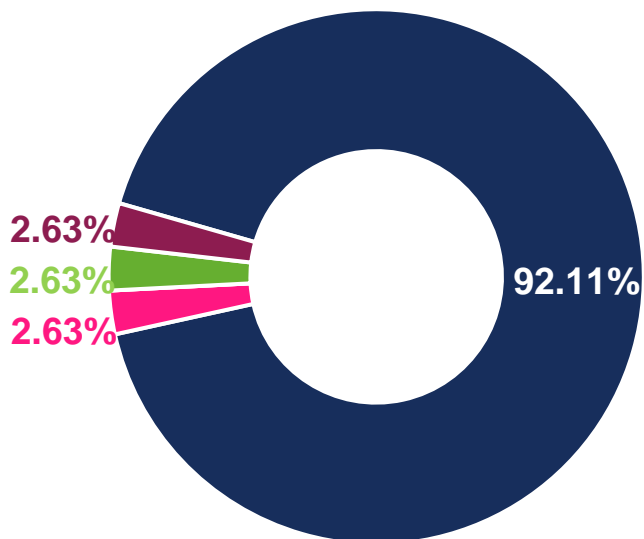

35 LA's con enfoque transversal atendidas con PP's 2022

1 LA con enfoque transversal atendida con PP's 2023

0 LA's con enfoque transversal atendidas con PP's 2024

1 LA con enfoque transversal justificada

1 LA con enfoque transversal no atendida

Total 38 Líneas de Acción

Daniel Tapia Quintana
Coordinador General del IMPLAN

Francisco M. Ablanedo Salazar
Jefe del Departamento de Programación
